*FSC 2014-2020 – Piano Operativo Infrastrutture – Asse tematico D – Linea d’azione D.4
Prog.784 - Interventi per l’incremento della sicurezza della Diga di Marroggia (n. arch. 664),
ai sensi della Delibera CIPE 12/2018 (Accordo prot. n. U.0008824.08.04.2019)*

**GARA A PROCEDURA APERTA PER L’AFFIDAMENTO DEI SERVIZI DI ARCHITETTURA E INGEGNERIA
RELATIVI ALL’ESPLETAMENTO DI:**

Verifiche sismiche del corpo diga e delle opere accessorie, studio geotecnico, indagini geognostiche, indagini sulle strutture e relative prove di laboratorio, nonché progetto definitivo ed esecutivo e coordinamento della sicurezza in fase di progettazione degli interventi di miglioramento sismico delle opere annesse della Diga sul Torrente Marroggia, in territorio del Comune di Spoleto (PG).

SCHEDA TECNICA INFORMATIVA

Allegato 2

Tavola grafica del rilievo della casa di guardiania

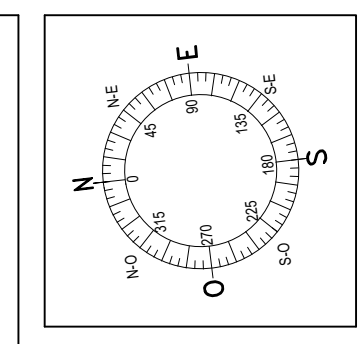

PIANTA FONDAZIONI

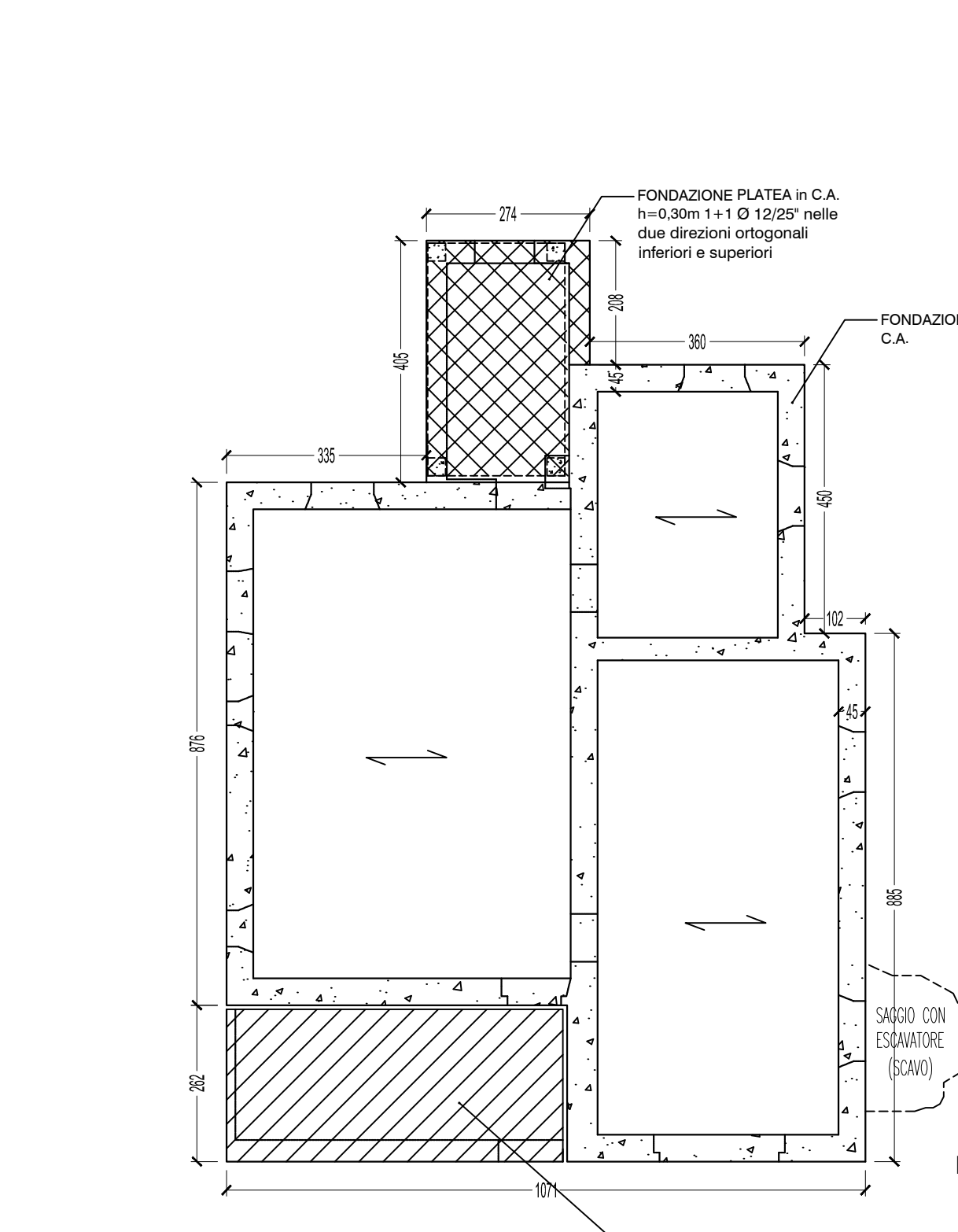

PIANTA PIANO TERRA

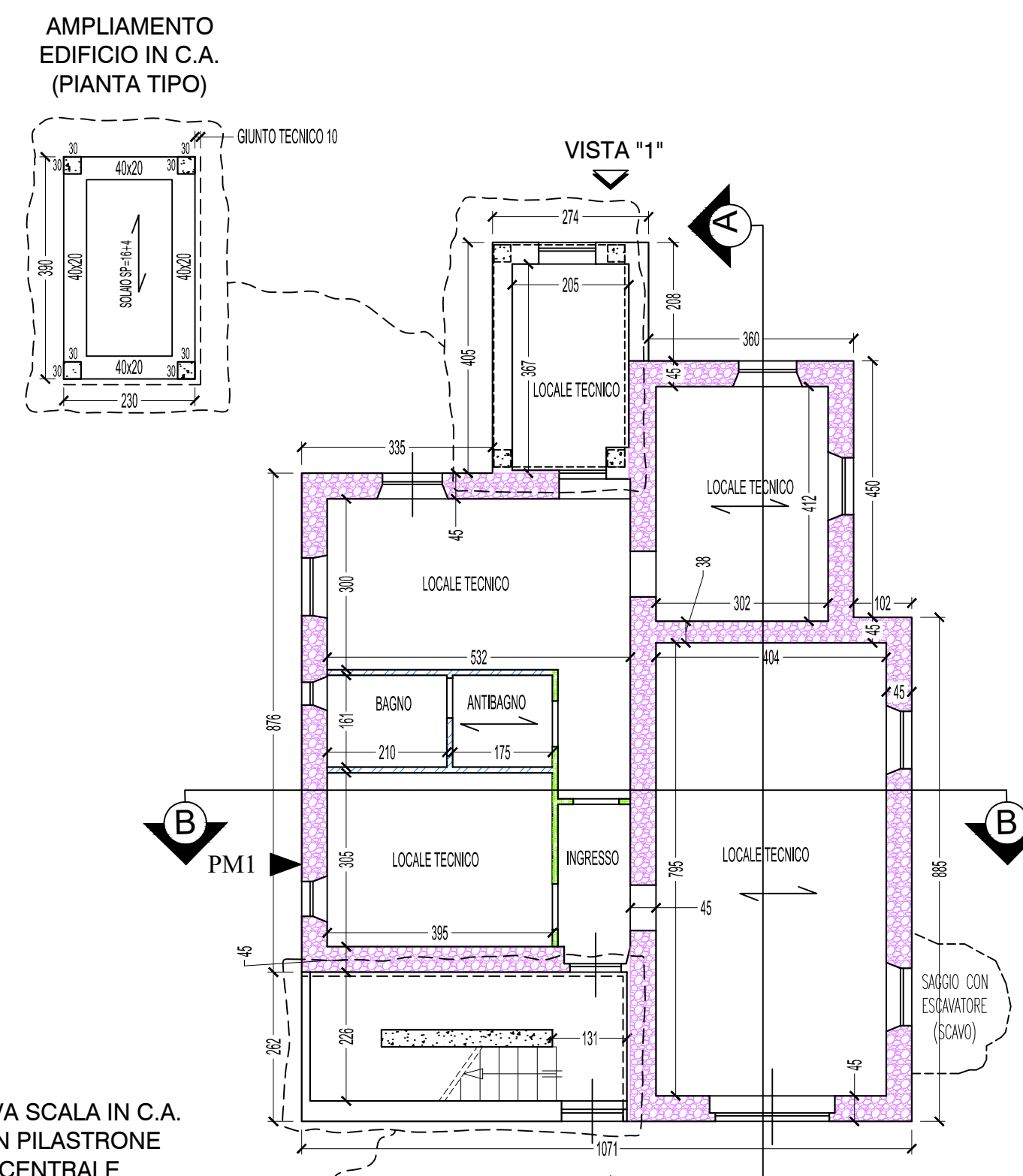

PIANTA PIANO PRIMO

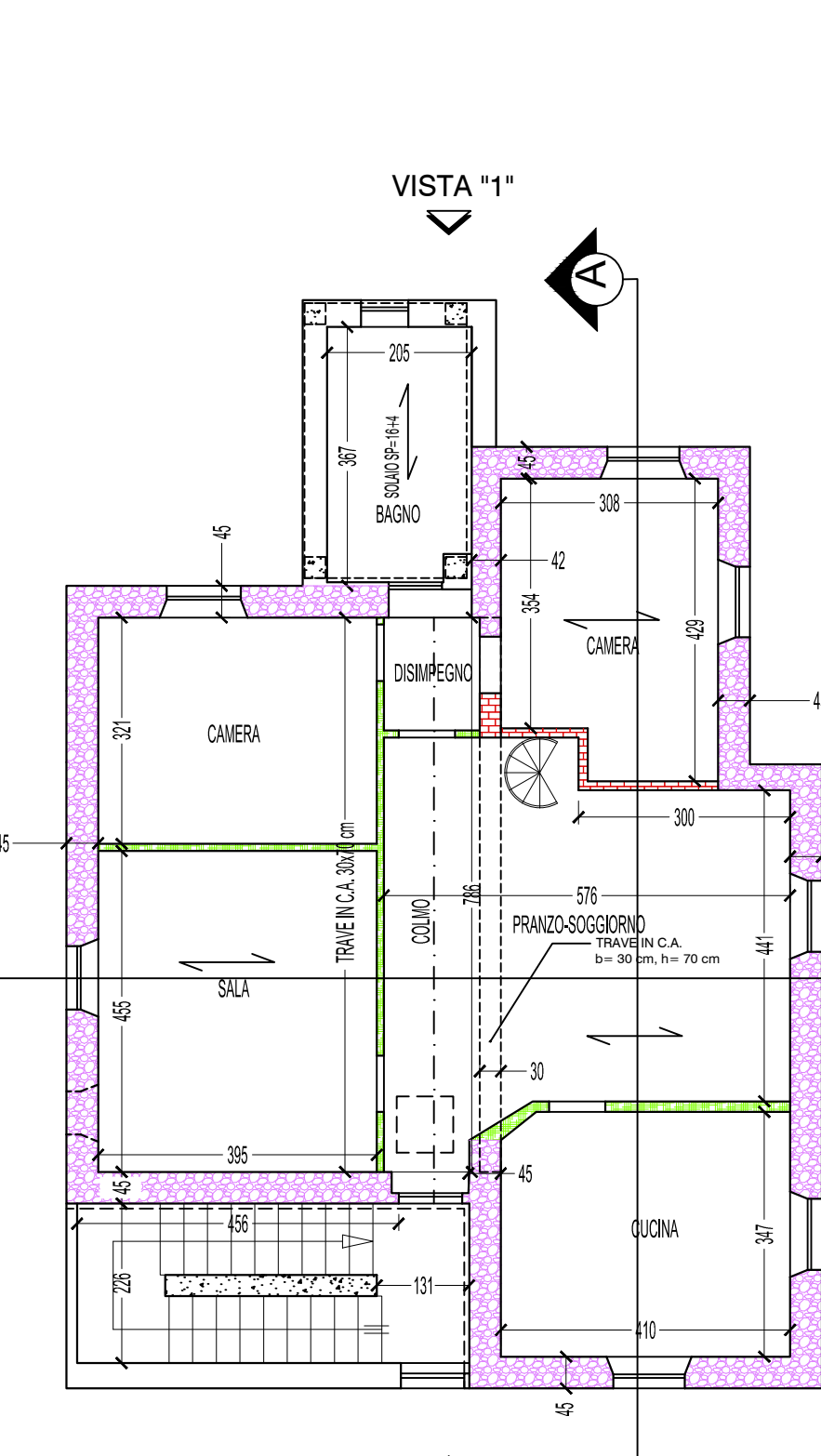

PIANTA PIANO SECONDO

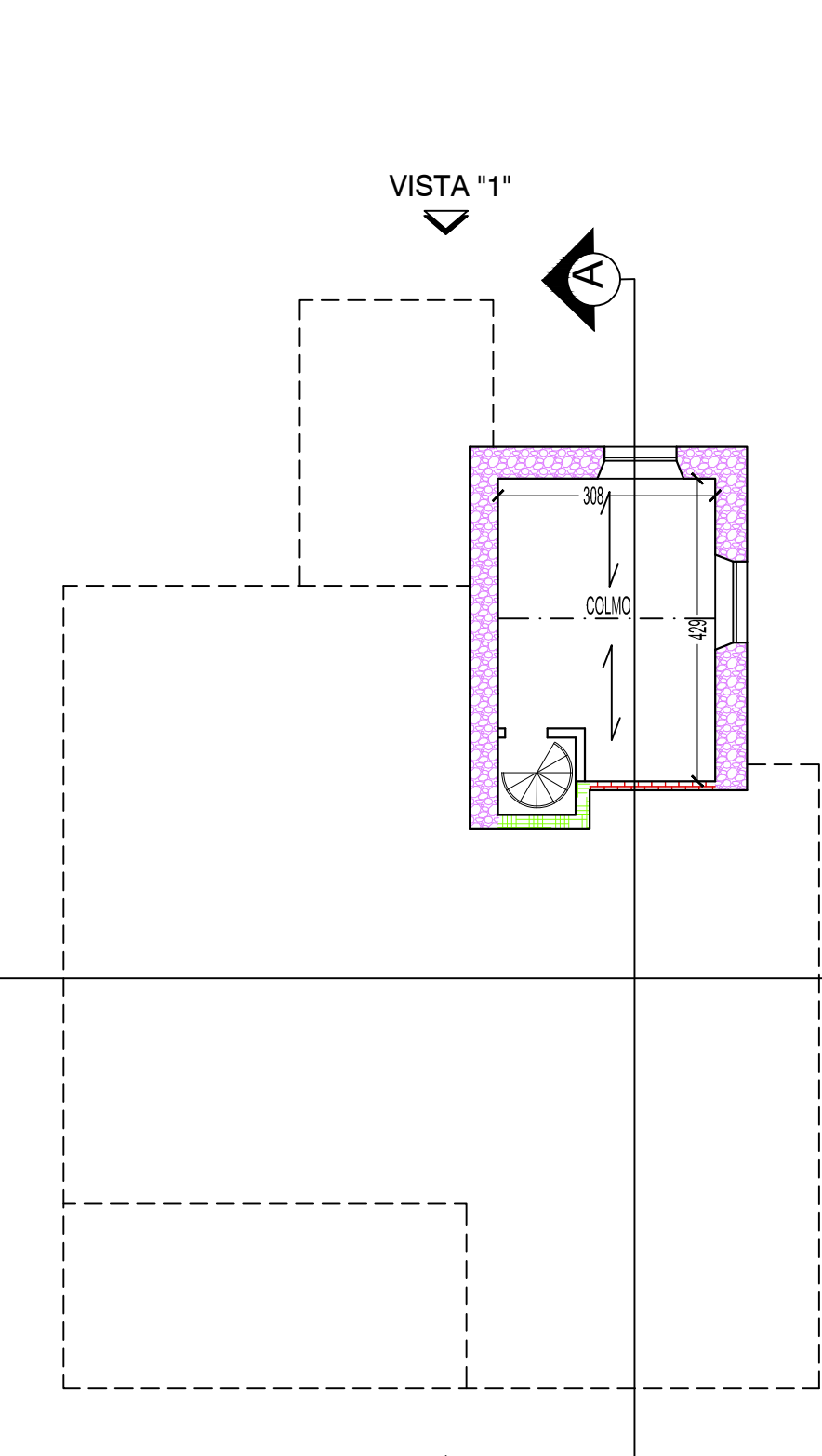

PIANTA SOTTOTETTO

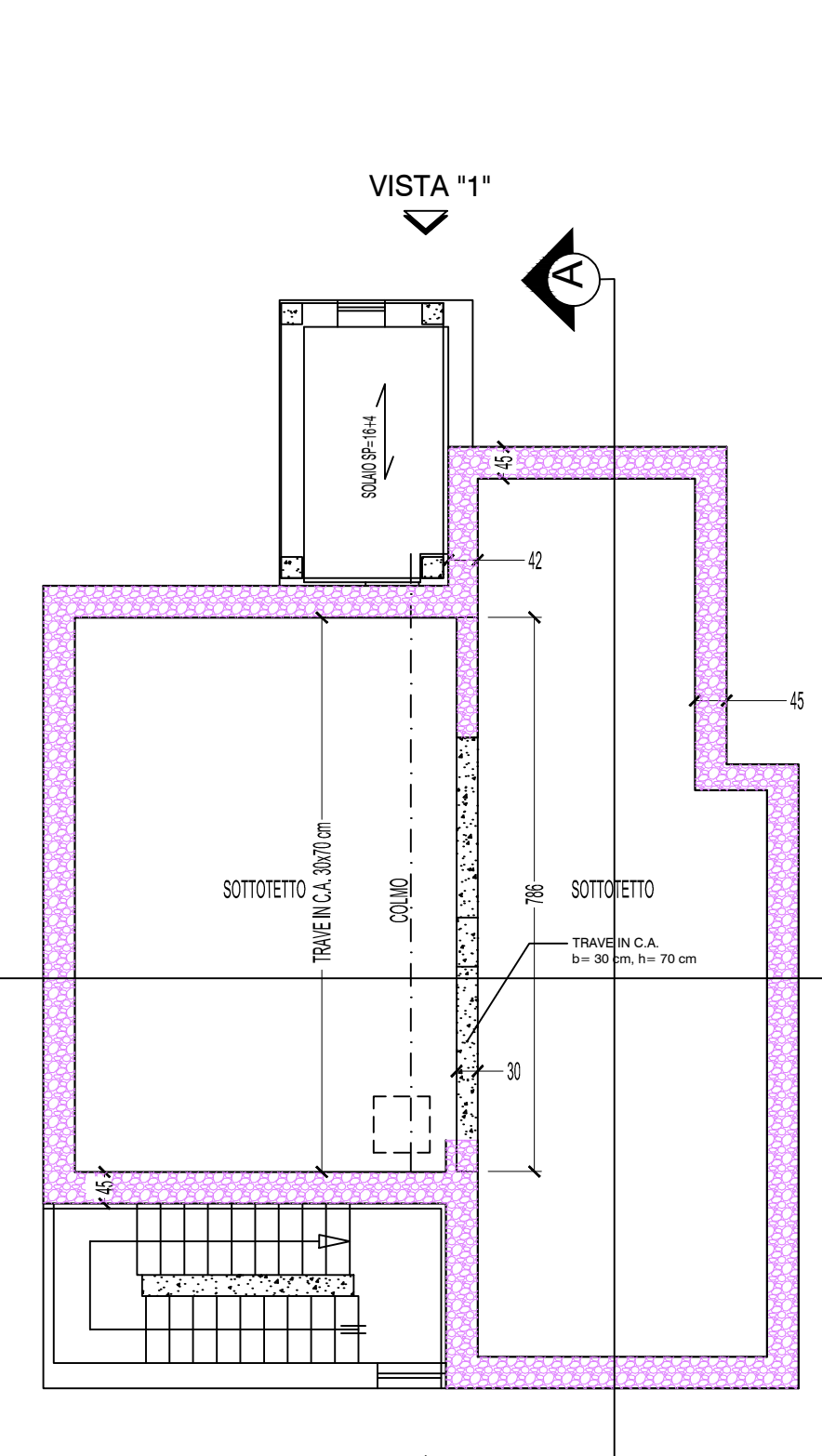

PIANTA COPERTURA

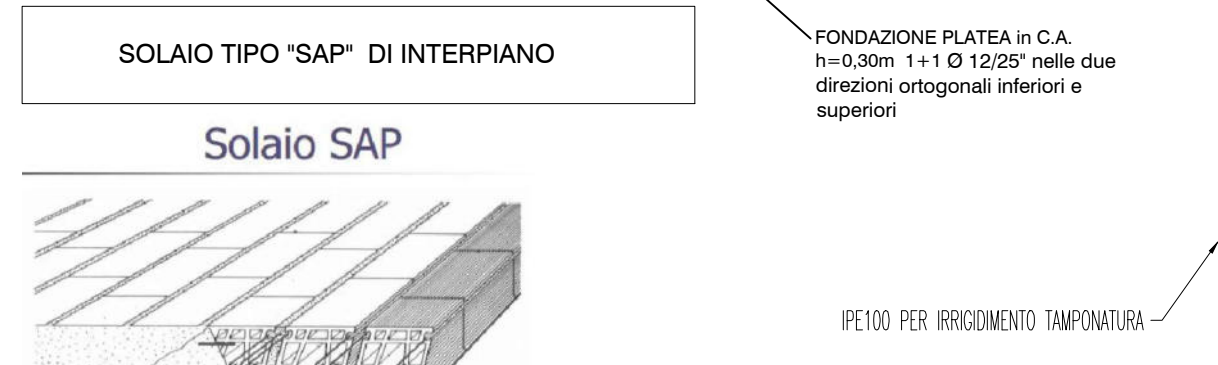
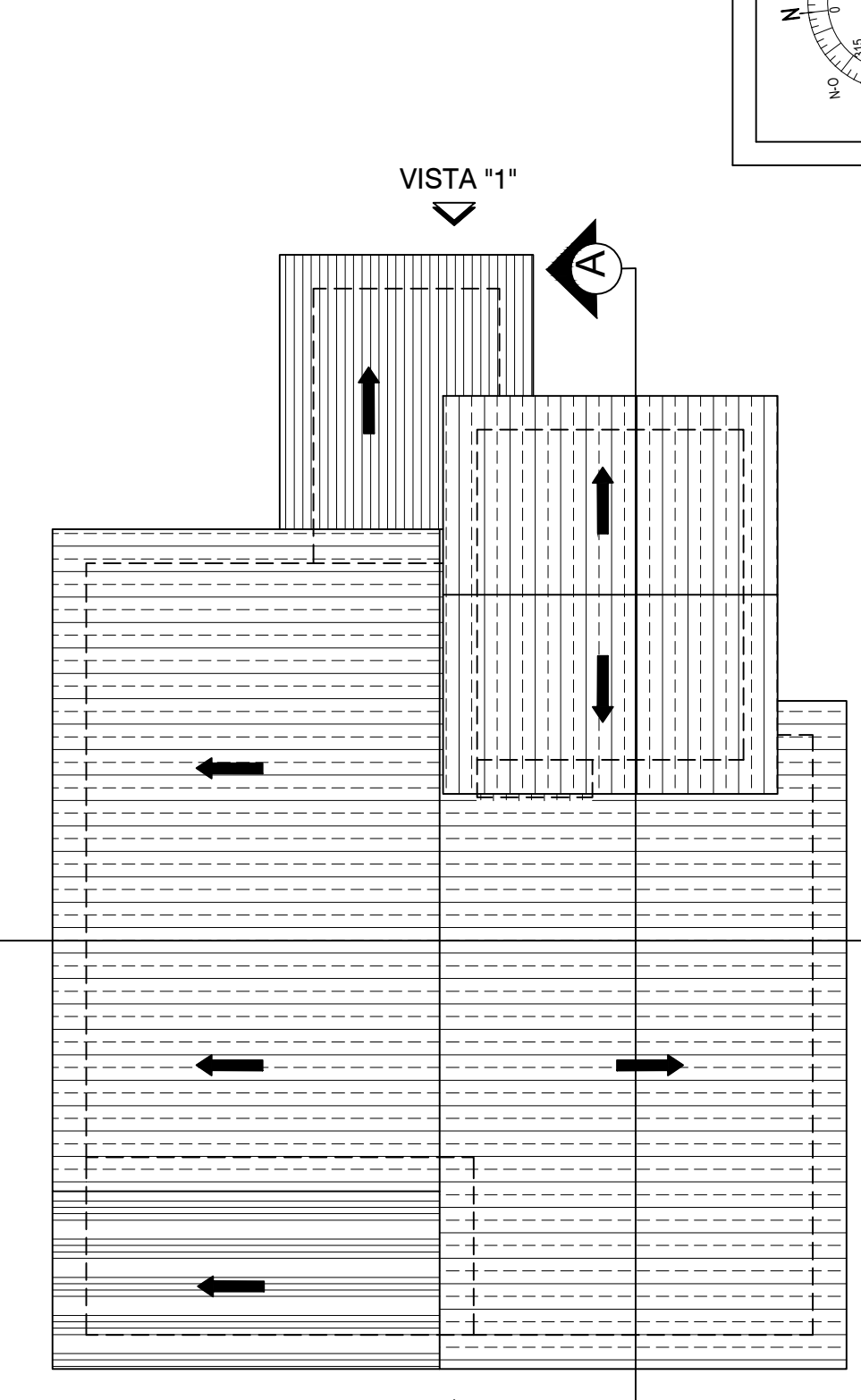

PROSPETTO NORD

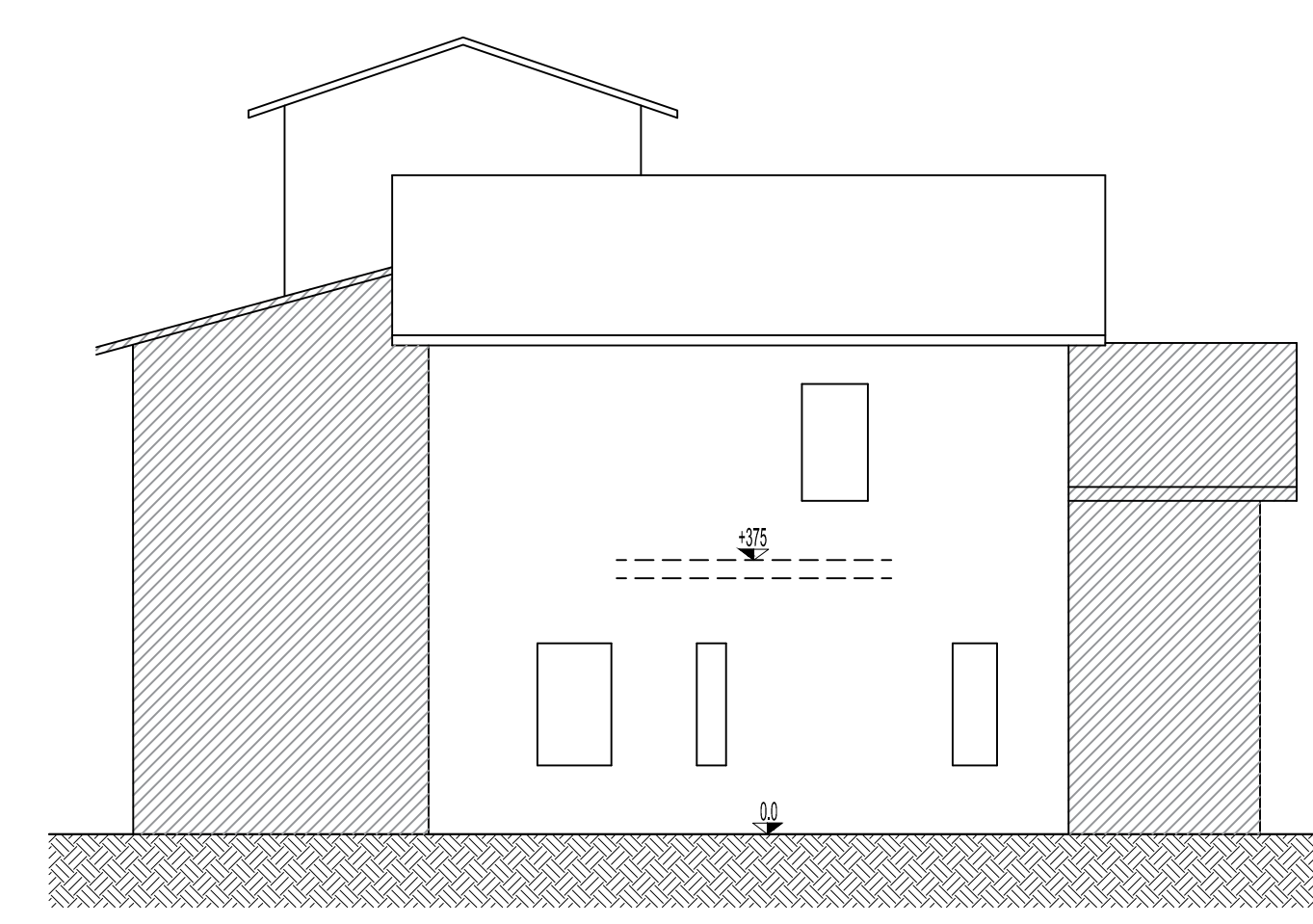

PROSPETTO EST

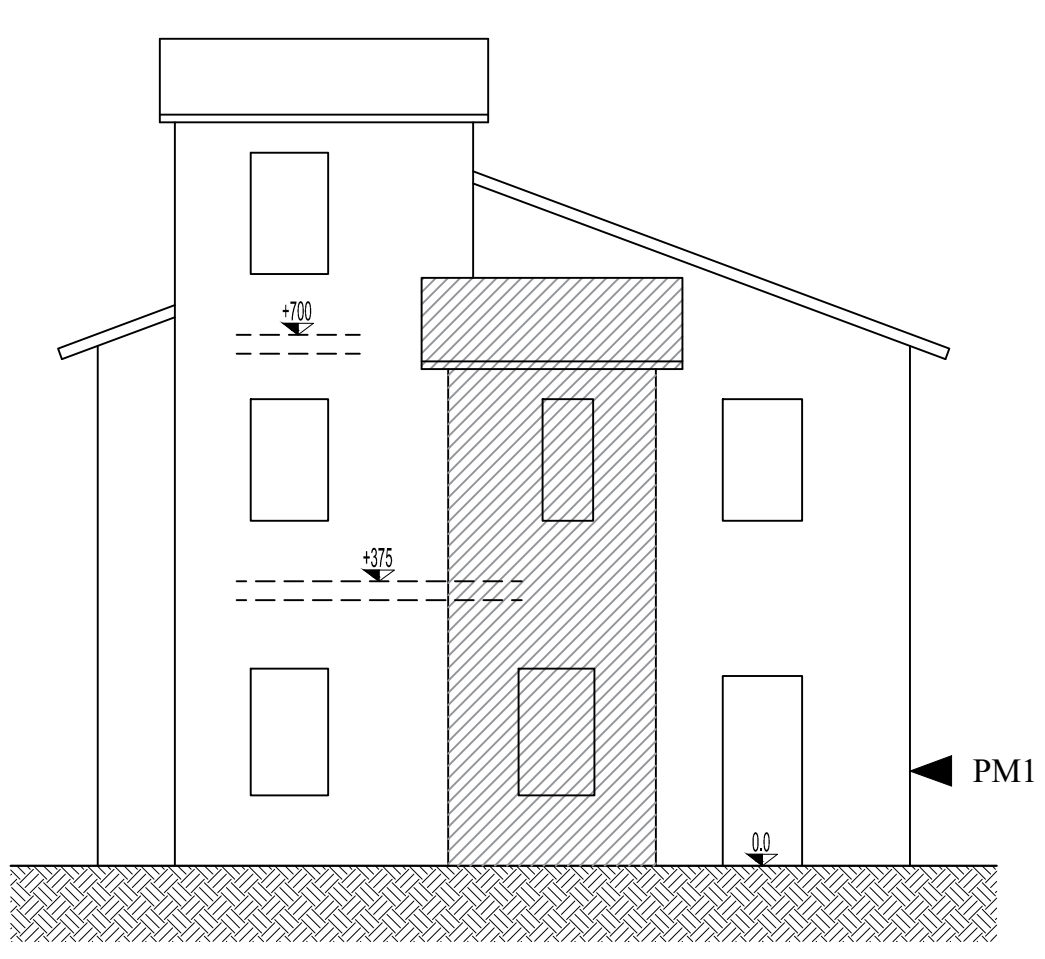

PROSPETTO OVEST

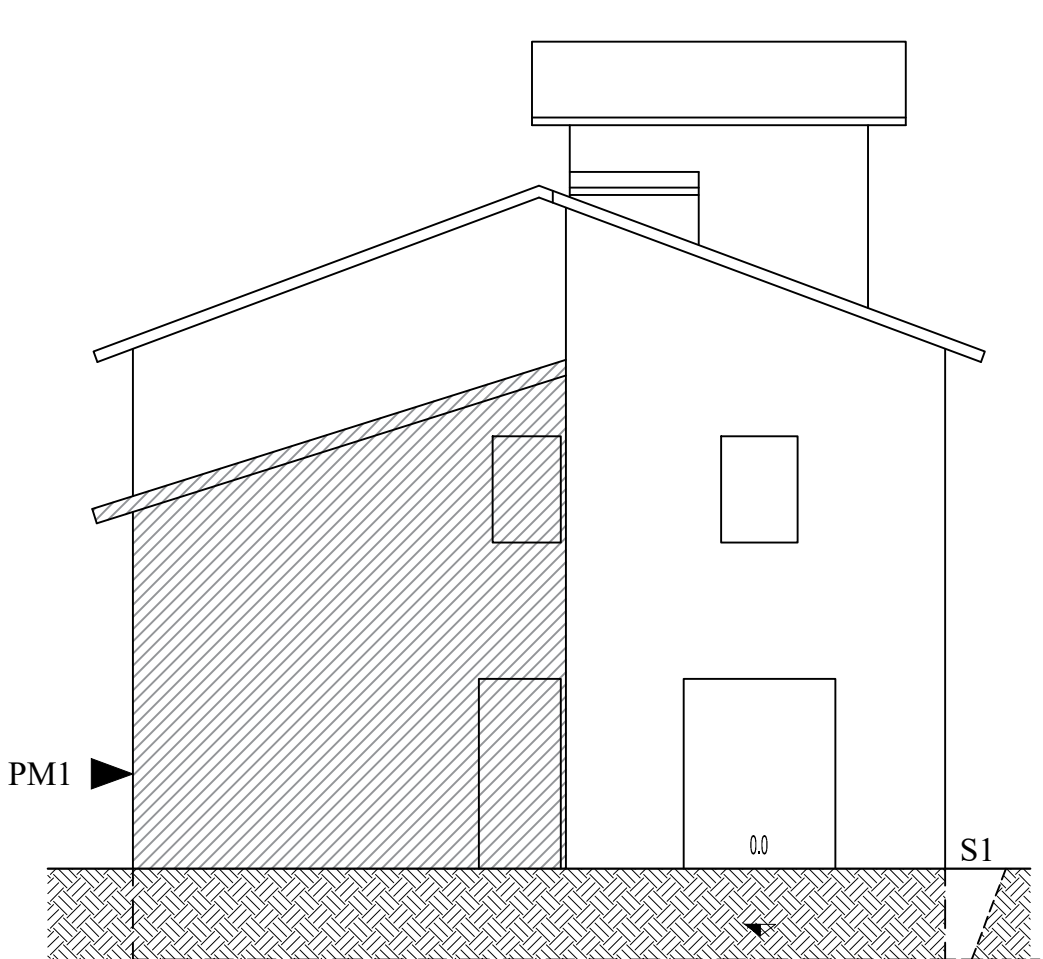

PROSPETTO SUD

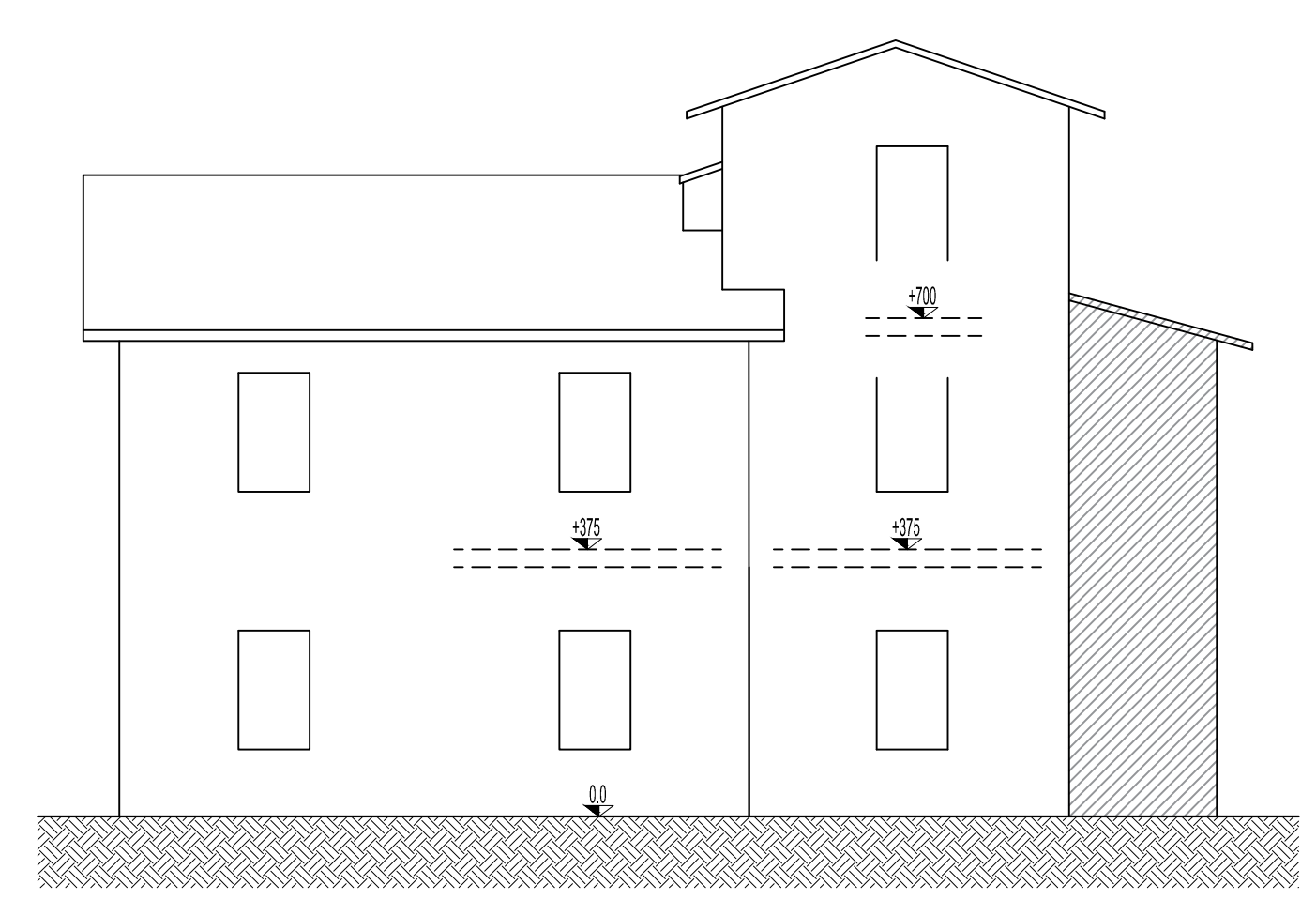

SEZIONE "A"

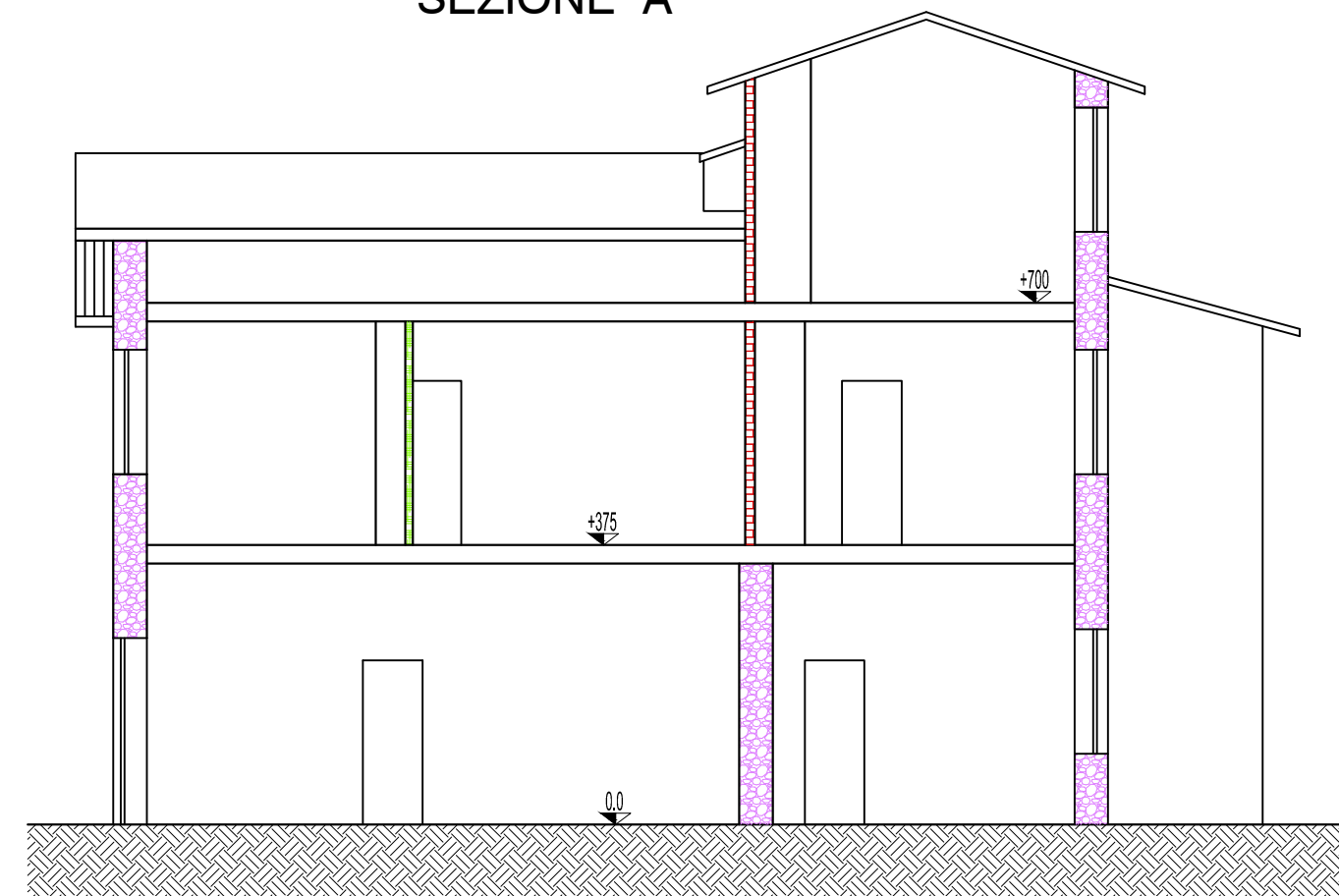

SEZIONE "B"

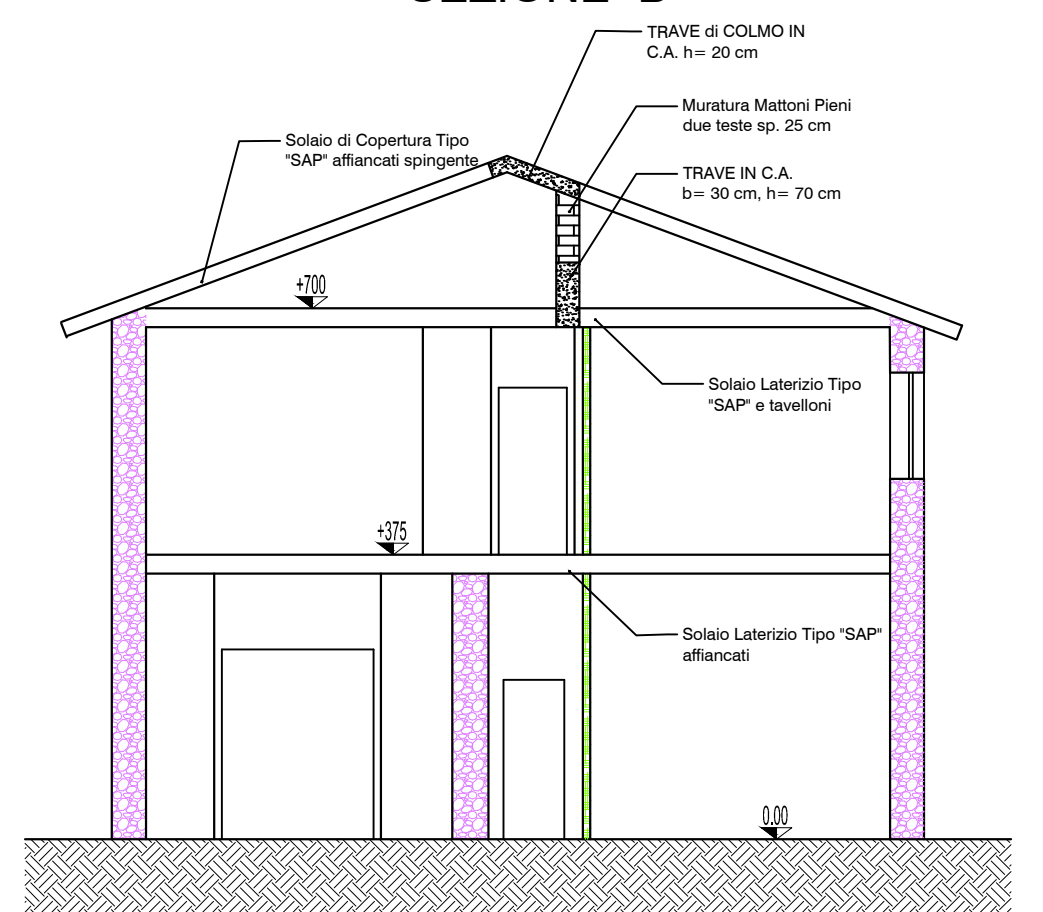

TIPOLOGIA SOLAI COPERTURA	
	SOLAIO TIPO "SAP" SPINGENTE
	SOLAIO SOLETTA PIENA SP. 20 cm
	SOLAIO LATEROCEMENTO SP. 16+4 cm

N.B.: I SOLAI RAPPRESENTATI NELLE PIANTE IN OGGETTO STANNO AD INDICARE I SOLAI SOVRASTANTI.

SIMBOLOGIA INDAGINI	
	PMn = Prelievo di malta e pietra tramite carotaggio
	Sn = Saggio su fondazione (scavo)

SIMBOLOGIA MATERIALI DA COSTRUZIONE			
	MURATURA IN PIETRA		MURATURA IN MATTONI PIENI
	MURATURA IN MATTONI FORATI		SOLAIO TIPO "SAP"
	CEMENTO ARMATO		OGGETTO DI AMPLIAMENTO

MISURE ESPRESSE IN CENTIMETRI

STUDIO DI INGEGNERIA Dott. Ing. Enzo Salvatori
 06046 Norcia (PG) Via Galileo n° 1 - Tel.: 347 4024017 - 0743 770620
 P.I. 03060510546 C.F. SLYNZE79M01F935D e-mail: salva.enzo@ilbero.it

COMUNE DI SPOLETO
 PROVINCIA DI PERUGIA
 REGIONE UMBRIA

Oggetto:
 Edifici e muro di sostegno a servizio della diga sul torrente Marroggia in Loc. Arezzo di Spoleto (PG).
 Servizi di ingegneria finalizzati alla verifica di vulnerabilità sismica comprensivi delle indagini sperimentali da parte di Laboratorio Autorizzato dal Min. Infrastrutture.

Il Progettista: Dott. Ing. Enzo Salvatori

Committente: CONSORZIO BONIFICAZIONE UMBRA

Il Progettista:
 Dott. Ing. Enzo Salvatori

Elaborato Grafico: Tavola V.S._01	Per presa visione: Ing. Responsabile della Diga Torrente Marroggia: Ing. Paolo Rosti Ing. Sostituto della Diga Torrente Marroggia: Ing. Gianni Paris
data: Gennaio 2019	Il Presidente del Consorzio Bonificazione Umbra: Giuliano Nalli

scala:
1:1000; 1:100

Agg. del:
Rev. n.ro: 03

oggetto dell'elaborato:
CASA DI GUARDIANA
- PLANIMETRIA GENERALE:
- PIANTE
- PROSPETTI
- UBICAZIONE INDAGINI

Questo disegno ed il suo contenuto non può essere riprodotto né in parte né in totale, né comunicato a terzi per uso o a terzi per uso di terzi, senza permesso scritto dal progettista. Il presente documento è riservato ai soli fini per i quali è stato prodotto.